

## Anleitung Software Update CReaderV

### Inhaltsverzeichnis

<b>1. Herunterladen der Software .....</b>	<b>2</b>
<b>1.1a Registrierung als Neukunde .....</b>	<b>2</b>
<b>1.1b Produkt hinzufügen .....</b>	<b>3</b>
<b>1.2 Download.....</b>	<b>4</b>
<b>1.3 Installation der Software .....</b>	<b>6</b>
<b>1.4 Installation des CReaderV.....</b>	<b>7</b>
<b>1.5 Feststellung des COM Anschlusses .....</b>	<b>8</b>
<b>1.6 Update des CReaderV.....</b>	<b>10</b>

## 1. Herunterladen der Software

Besuchen Sie die Internetseite [www.crecorder.com](http://www.crecorder.com):

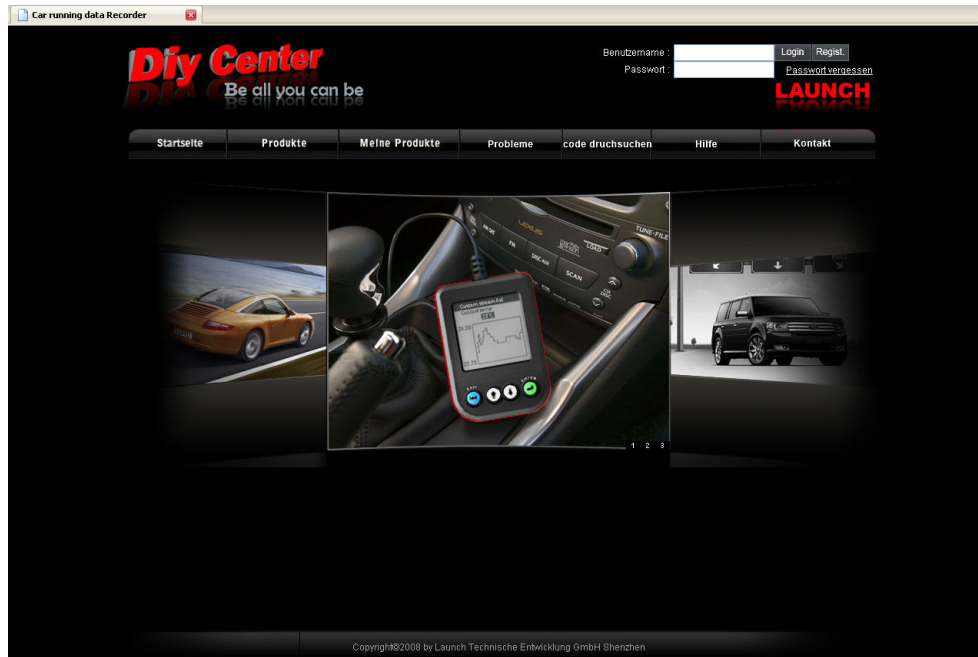

Sollten Sie noch nicht registriert sein, fahren Sie bitte mit 1.1a fort, falls Sie bereits durch ein anderes Gerät registriert sind, fahren Sie bitte mit 1.1b fort.

### 1.1a Registrierung als Neukunde

Sollten Sie noch nicht registriert sein, Klicken Sie bitte oben rechts auf „Regist.“ Es erscheint das folgende Fenster:

Füllen Sie hier bitte alle Felder aus. In das Feld „Die Anzahl der Fahrzeuge“ geben Sie bitte eine beliebige Zahl ein. In das Feld „Seriennummer“ tragen Sie bitte den Registrierungscode Ihres

CReaderV ein. Diesen finden Sie auf der ersten Seite der Bedienungsanleitung:

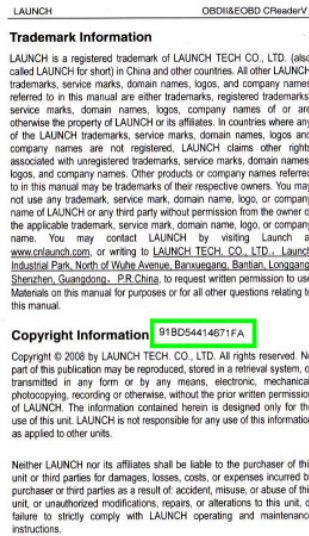

Bewahren Sie Ihren Benutzernamen und das Passwort gut auf, Sie brauchen die Daten, um sich später anzumelden.

## 1.1b Produkt hinzufügen

Sind Sie bereits durch ein anderes Produkt, z. B. den CRecorder registriert, dann geben Sie bitte Ihre Zugangsdaten in die Felder oben rechts ein und klicken Sie auf „Login“. Es erscheint das Fenster „Benutzer Info“:

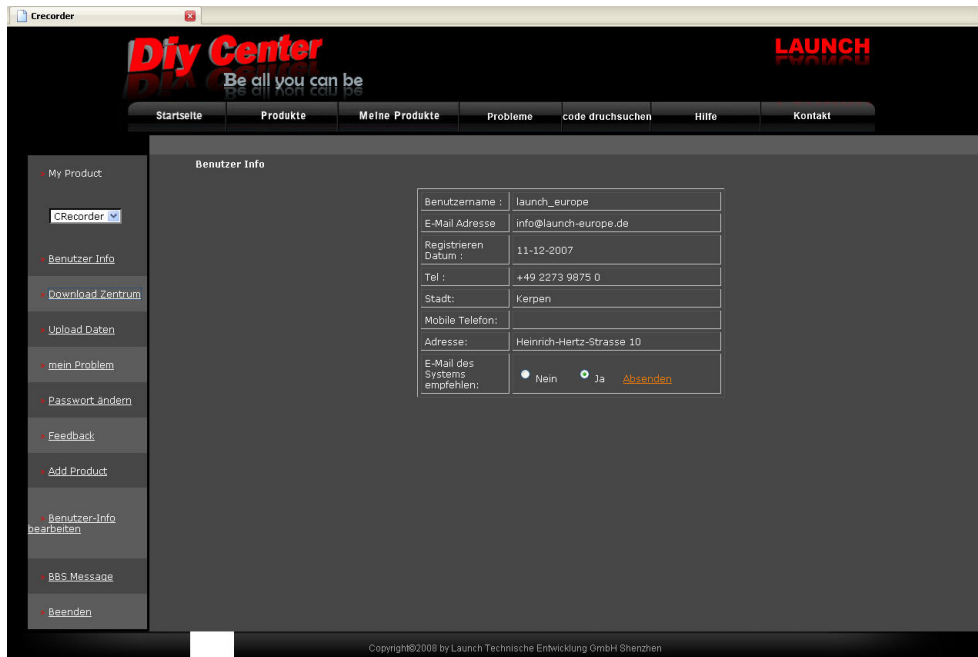

Klicken Sie nun links auf „Add Product“:

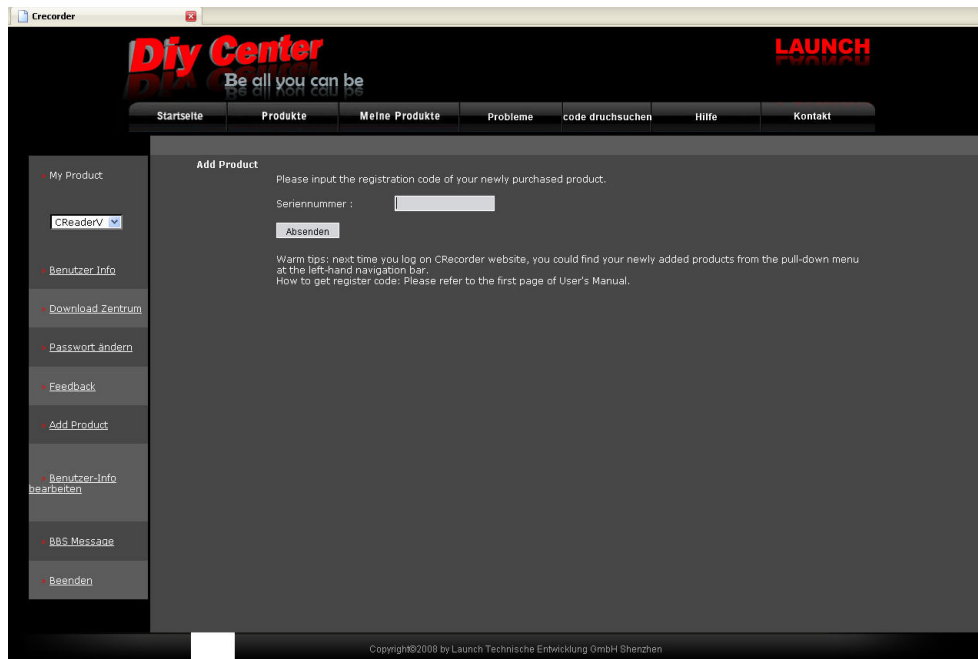

Geben Sie hier nun den Registrierungscode Ihres CReaderV ein. Diesen finden Sie auf der ersten Seite der Bedienungsanleitung:

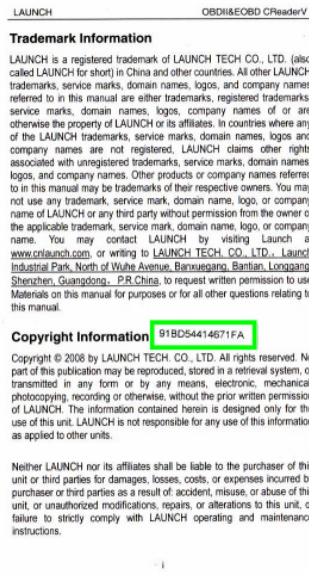

Klicken Sie bitte anschließend auf „Absenden“.

## 1.2 Download

Melden Sie sich nun bitte mit Ihrem Benutzernamen und Ihrem Passwort unter [www.crecorder.com](http://www.crecorder.com) an. Sollten Sie mehrere Geräte registriert haben, wählen Sie bitte zunächst links den CReaderV aus:

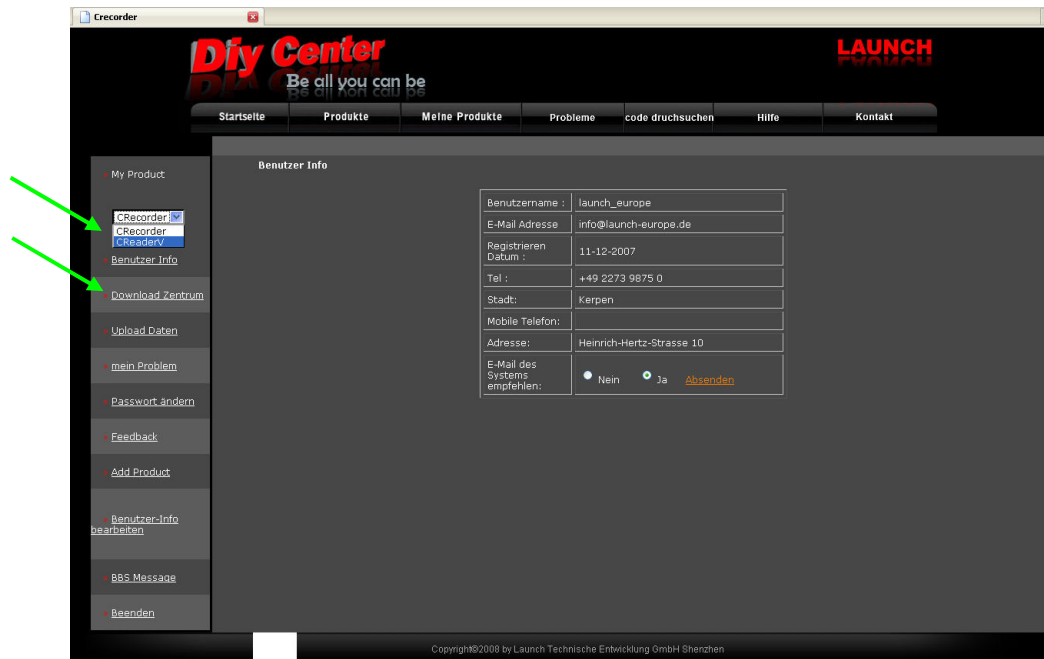

Klicken Sie danach links auf „Download Zentrum“:

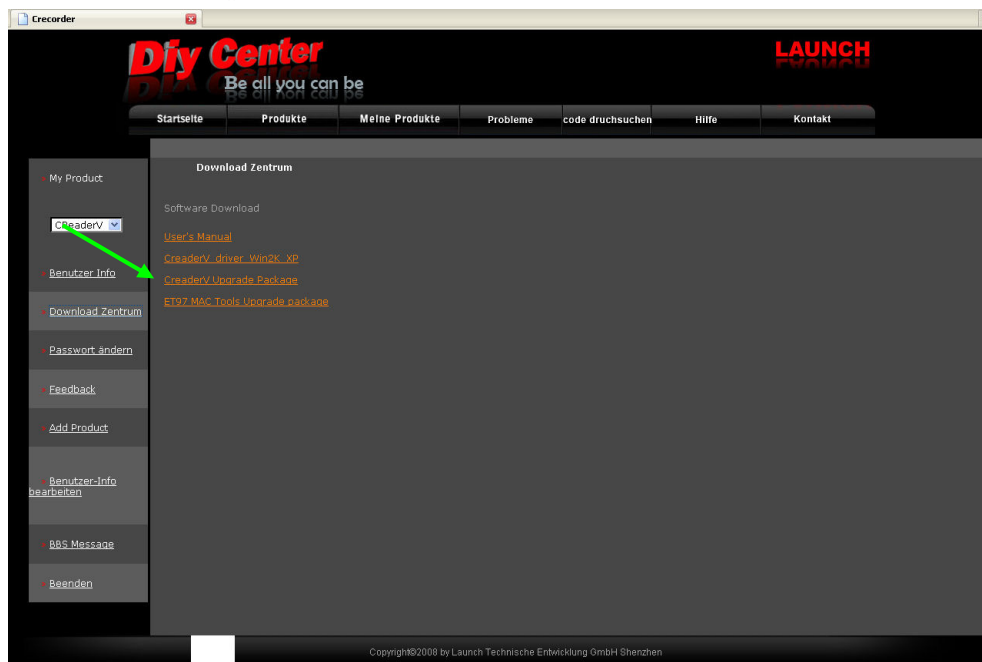

Klicken Sie hier auf „CReaderV UpgradePackage“. Im folgenden Fenster klicken Sie bitte auf „Datei speichern“:



Anschließend finden Sie auf dem Desktop Ihres Computers folgendes Symbol:



### 1.3 Installation der Software

Klicken Sie bitte doppelt auf das Icon „CReaderV Update Kit 1.10.exe“ auf dem Desktop Ihres Computers und danach auf „Ausführen“:



Erscheint das folgende Fenster (hier wurde „WinRAR“ verwendet, je nach Komprimierungsprogramm kann sich die Anzeige unterscheiden) klicken Sie bitte auf „Install“:

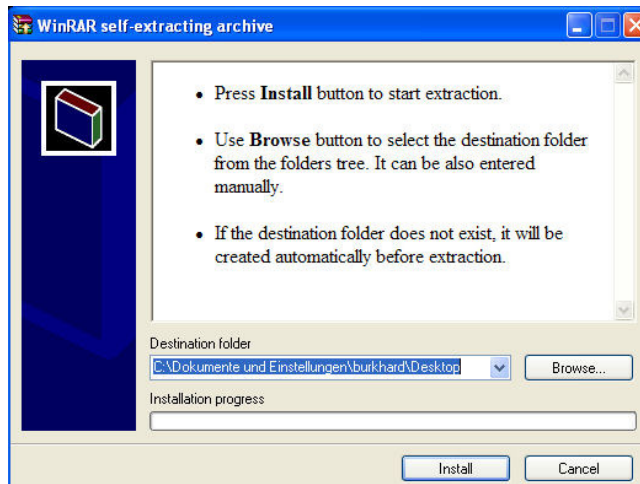

Anschließend finden Sie den Ordner „CReaderV Update Kit 1.10.exe“ auf dem Desktop:

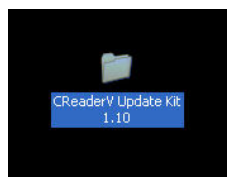

## 1.4 Installation des CReaderV

Verbinden Sie nun den CReaderV mittels des mitgelieferten USB-Kabels mit einem der USB-Anschlüsse Ihres Computers. Windows verlangt nun nach einem Treiber für die neu gefundene Hardware:

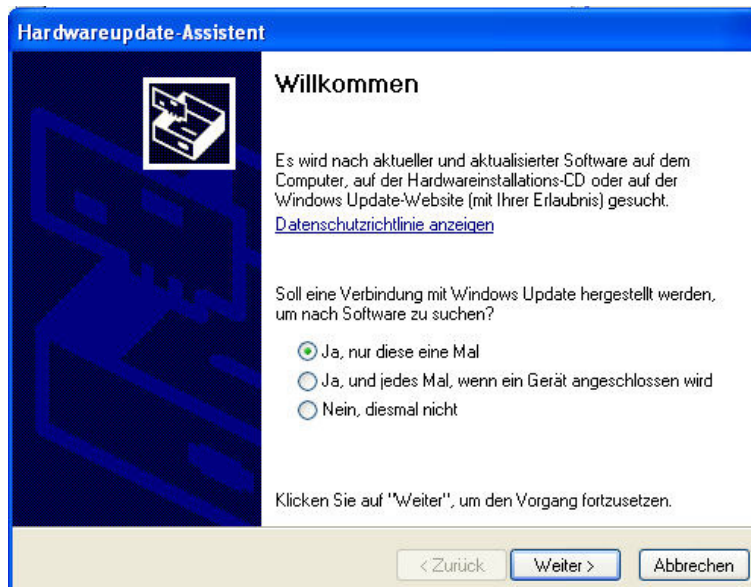

Wählen Sie bitte „Ja, nur dieses eine Mal“ und klicken Sie auf „Weiter“:

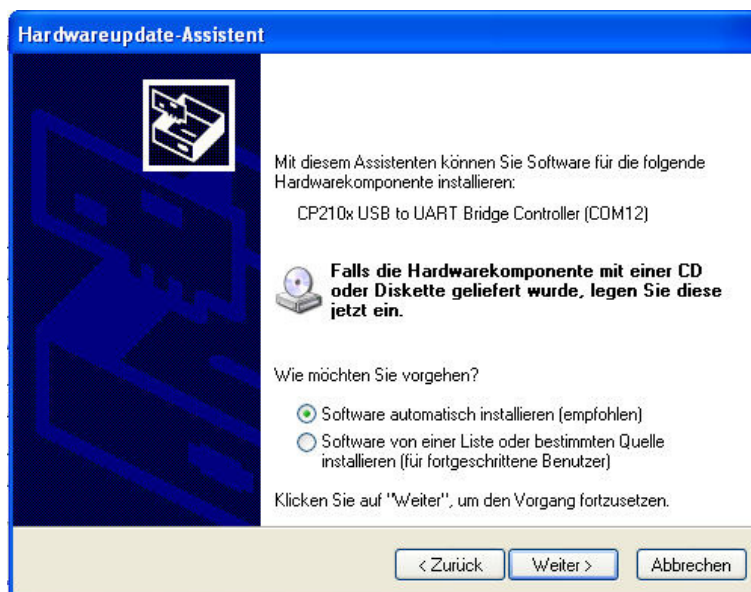

Wählen Sie hier „Software automatisch installieren (empfohlen)“ und klicken Sie auf „Weiter“. Windows sollte nun einen passenden Treiber finden und installieren. Klicken Sie zum Beenden anschließend auf „Fertig stellen“.

Sollte kein passender Treiber gefunden werden (z. B. keine Internetverbindung), so kann auch ein Treiber von [www.crecorder.com](http://www.crecorder.com) heruntergeladen werden. Melden Sie sich dazu bitte erneut an und laden Sie den Treiber aus dem „Download Zentrum“ herunter und installieren Sie diesen. Ist der CReaderV installiert, sollte die Meldung „Hardware wurde installiert und kann jetzt

verwendet werden“ erscheinen.

## 1.5 Feststellung des COM Anschlusses

Zum Update des CReaderV ist es notwendig, den COM Anschluss, an dem der CReaderV am Computer angeschlossen ist, anzugeben. Gegebenfalls muss dieser auch geändert werden. Klicken Sie bitte mit der rechten Maustaste auf „Arbeitsplatz“ und wählen Sie in dem aufklappenden Menü (mit der linken Maustaste) „Eigenschaften“ aus:



In dem folgenden Fenster „Systemeigenschaften“

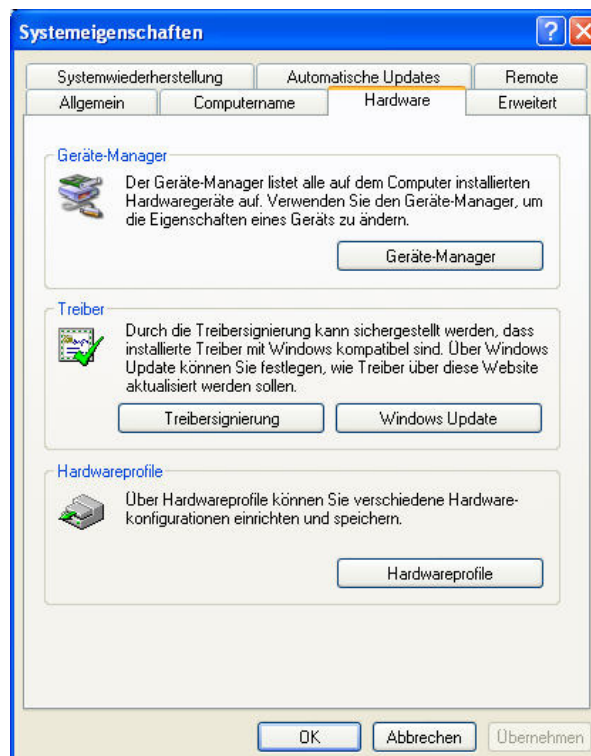

klicken Sie bitte auf den Registerreiter „Hardware“ und dort auf „Geräte-Manager“.

Es erscheint das Fenster „Geräte-Manager“:

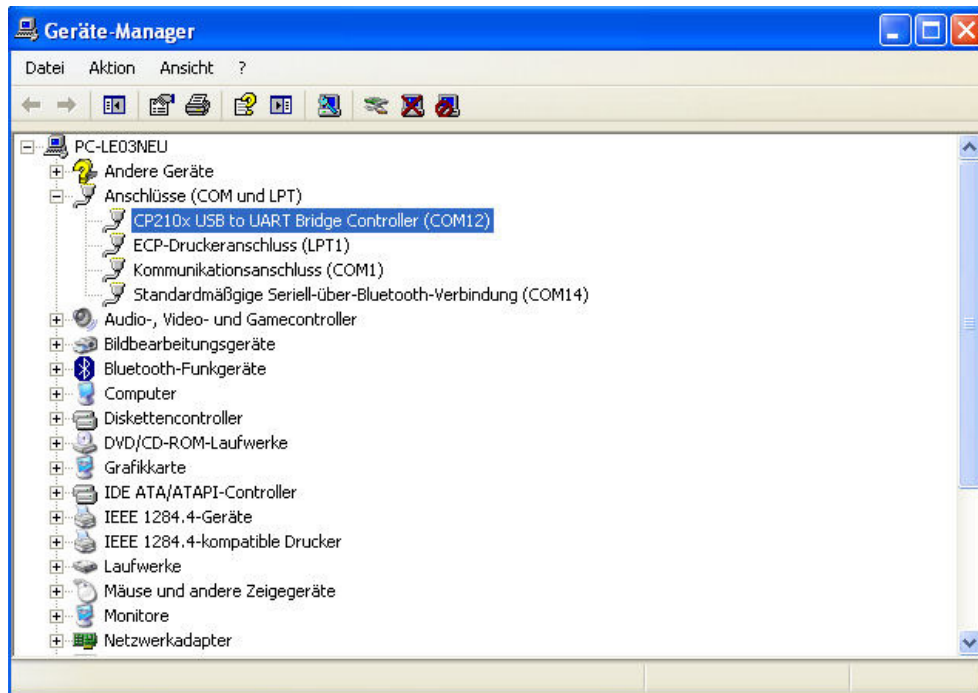

Dort finden Sie unter „Anschlüsse (COM und LPT)“ das Gerät „CP210x USB to UART Bridge Controller“. Dieses Gerät ist Ihr CReaderV. In Klammern dahinter finden Sie den zugewiesenen COM Anschluss. Sollte dieser größer als zwölf sein, müssen Sie ihn ändern. Klicken Sie dazu bitte doppelt auf „CP210x USB to UART Bridge Controller“:

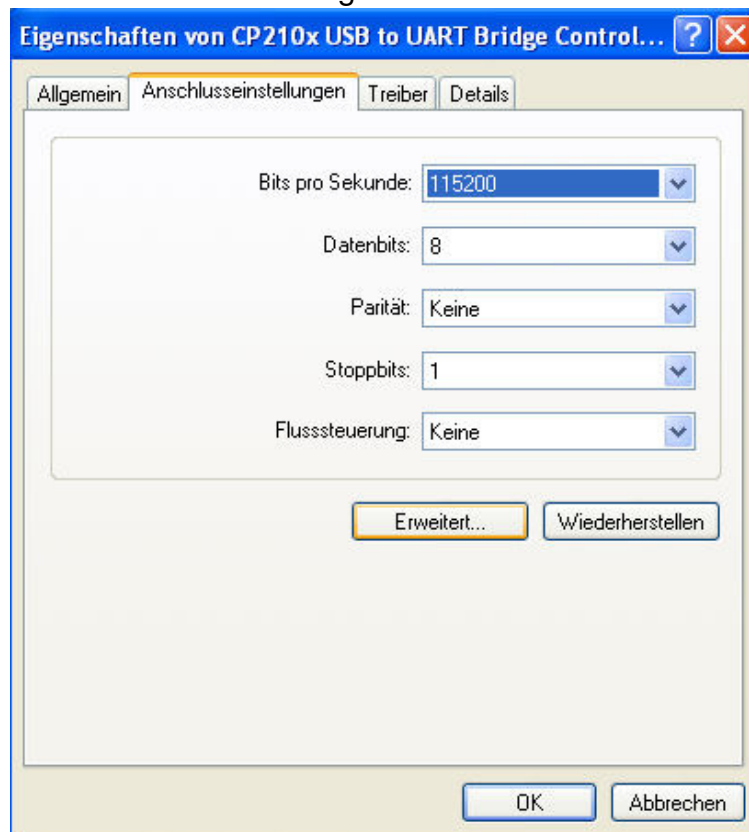

In diesem Fenster klicken Sie bitte auf den Registerreiter „Anschlusseinstellungen“ und dort auf „Erweitert“. Es erscheint folgendes Fenster:

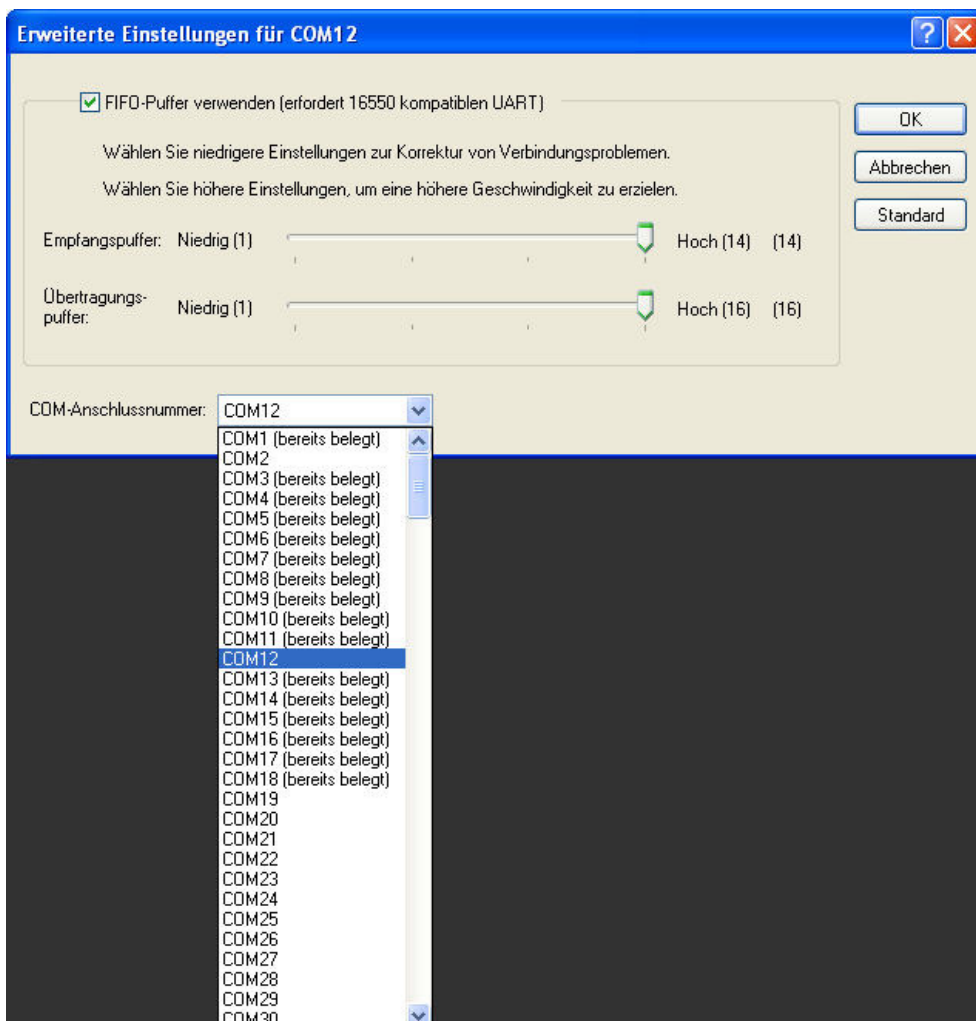

Unten finden Sie das Fenster „COM-Anschlussnummer:“. Klicken Sie auf den Pfeil nach unten, um die möglichen Anschlüsse wie oben zu sehen. Wählen Sie nun einen Anschluss von eins bis zwölf aus und klicken Sie auf „OK“. Schließen Sie alle übrigen Fenster durch Klicken auf „OK“.

## 1.6 Update des CReaderV

Öffnen Sie den Ordner „CReaderV Update Kit 1.10.exe“ auf dem Desktop:

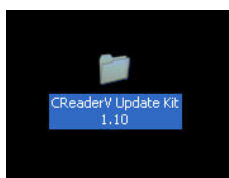

In dem Ordner befinden sich drei Dateien:

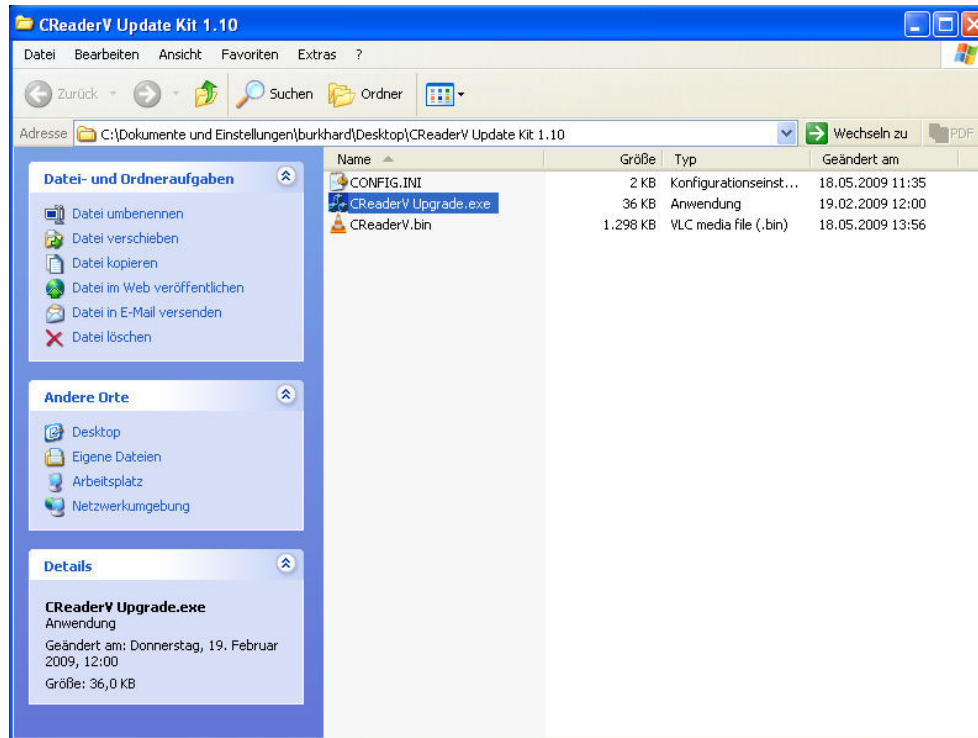

Doppelklicken Sie auf „CreaderV Upgrade.exe“.  
Es erscheint nun das Update Programm:

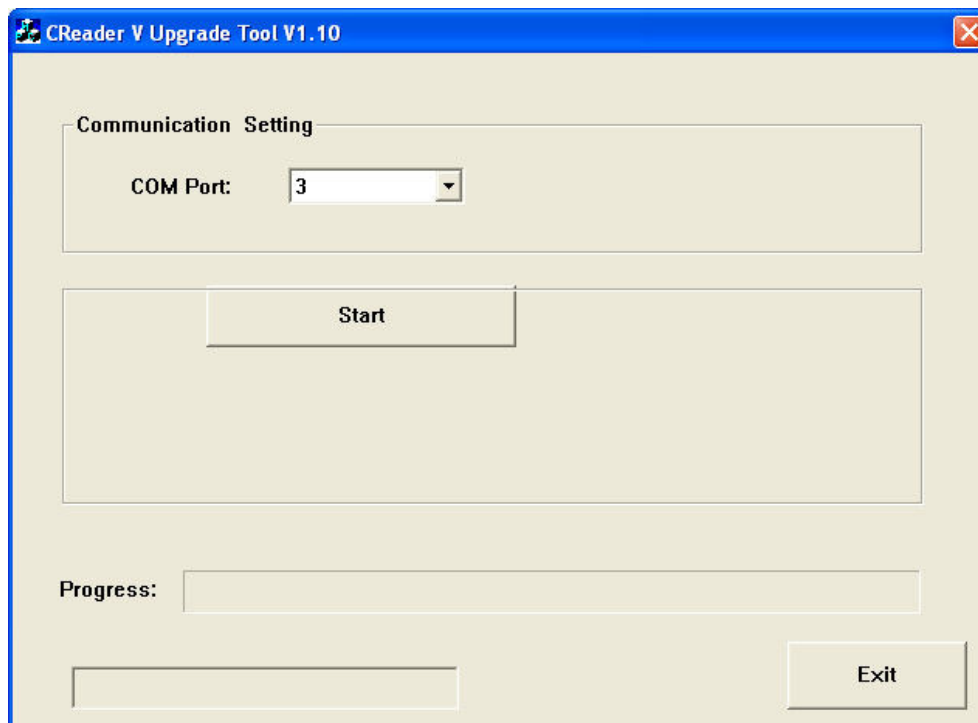

Wählen Sie nun den richtigen „COM Port“ aus und klicken Sie auf „Start“. Nach einigen Minuten ist das Update beendet.